ОРГАНІЗАЦІЙНА СТРУКТУРА ПОЛІКОМБАНКУ СТАНОМ НА 10.07.2025

ПОГОДЖЕНО
Рішенням Правління Полікомбанку
Протокол від 24.06.2025 № 30
Голова Правління

Микола ТАРАСОВЕЦЬ

ЗАТВЕРДЖЕНО
Рішенням Наглядової ради Полікомбанку
Протокол від 10.07.2025 № 11
Голова Наглядової ради

Микола БУРМАКА

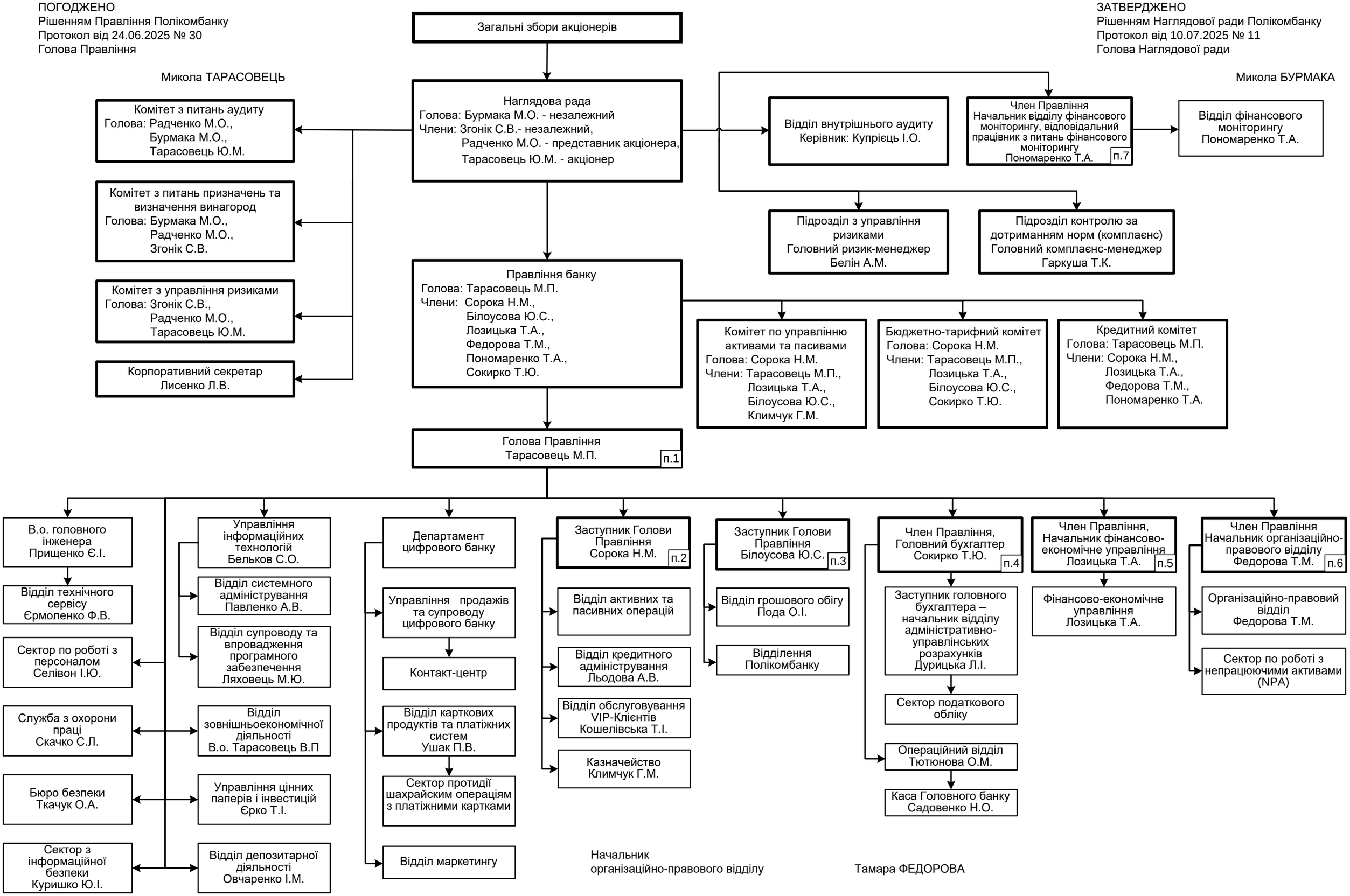

Начальник
організаційно-правового відділу

Тамара ФЕДОРОВА