ОРГАНІЗАЦІЙНА СТРУКТУРА ПОЛІКОМБАНКУ СТАНОМ НА 19.06.2026

ПОГОДЖЕНО
Рішенням Правління Полікомбанку
Протокол від 17.06.2026 № 27
Голова Правління
Микола ТАРАСОВЕЦЬ

ЗАТВЕРДЖЕНО
Рішенням Наглядової ради Полікомбанку
Протокол від 19.06.2026 № 09
Голова Наглядової ради
Микола БУРМАКА

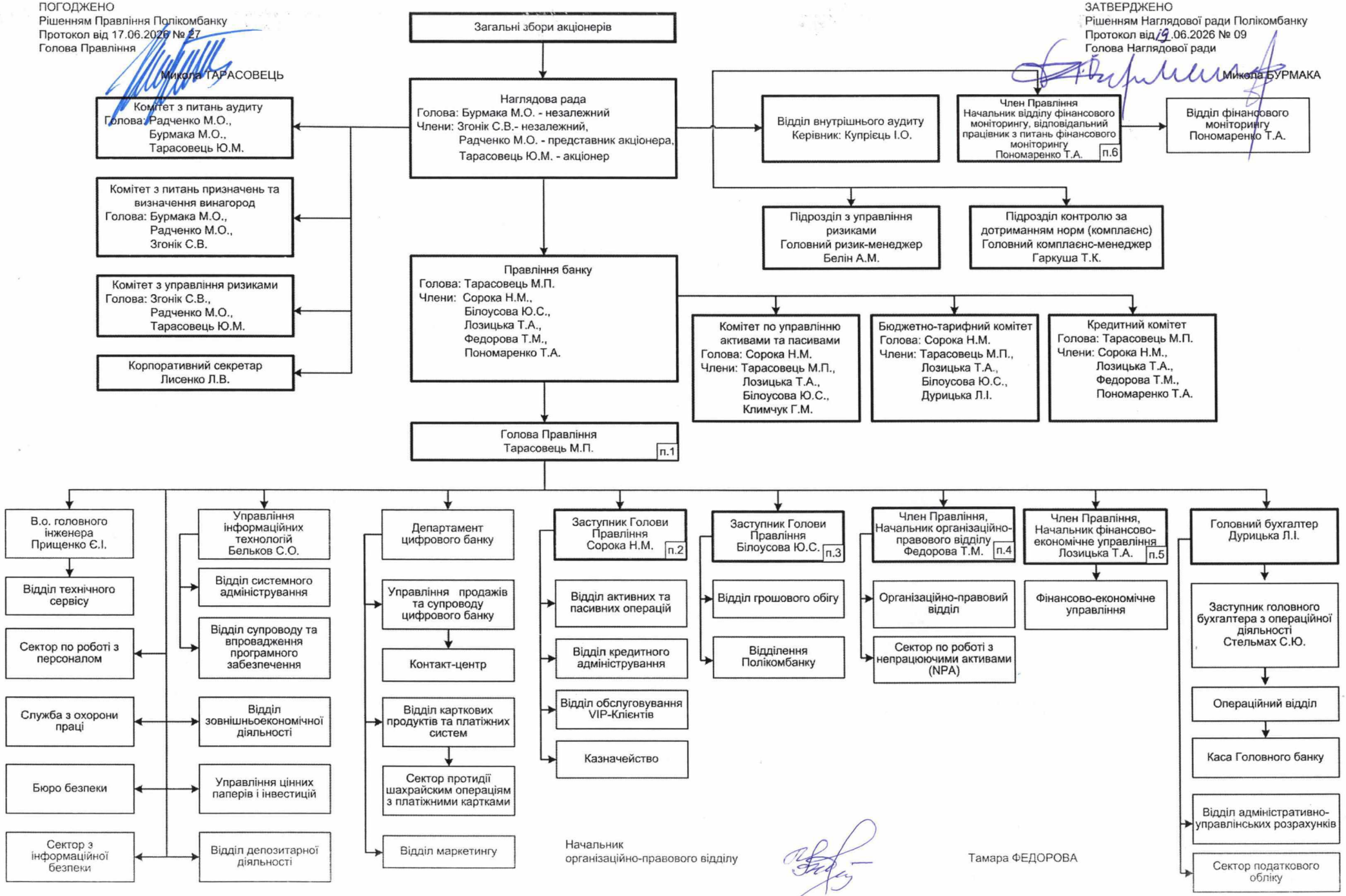

Начальник
організаційно-правового відділу
Тамара ФЕДОРОВА